Cinéma
LES KORRIGANS

Guingamp, le 11 Octobre 2026

Madame, Monsieur,

A l'occasion des fêtes de fin d'année, le cinéma Les Korrigans de Guingamp vous propose des séances spéciales pour les scolaires.

Ces séances sont proposées au tarif de 5,50€ par enfant / accompagnateurs gratuits (4,50€ pour les films de moins d'une heure).

Vous trouverez en pièce jointe une fiche d'inscription ainsi que l'ensemble des films proposés. Nous restons à votre disposition si vous souhaitez un film en particulier qui ne figure pas dans la liste proposée.

J'en profite pour vous rappeler que vous pouvez nous solliciter tout au long de l'année pour l'organisation de séances pour vos classes.

Vous pouvez effectuer vos réservations par mail : xherveau@yahoo.fr ou par téléphone au 06 11 83 89 07.

Je reste à votre disposition au 06 11 83 89 07 pour plus de renseignements.

Cinématographiquement,

Xavier Herveau, Directeur

Et l'équipe du cinéma Les Korrigans de Guingamp

FICHE D’INSCRIPTION SEANCES DE NOEL

Ecole :

Adresse :

Code Postal :

Ville :

E-mail :

Correspondant :

Coordonnées du correspondant :

FILMS	**Nombre d’inscrits**	**Date et horaire souhaités**

Merci de nous renvoyer ce document à l’adresse suivante :

xherveau@yahoo.fr

	LA MAISON DE NOS REVES (1h30) – Disponible Comédie de Claude Zidi Jr Avec Kev Adams, Chantal Ladesou… Un jeune couple pense avoir enfin trouvé la solution miracle pour devenir propriétaire : Un Viager, une maison sublime au bord du lac, une dame mourante, bref, le plan parfait. Mais une fois le contrat signé la dame va beaucoup mieux et va transformer leur rêve immobilier en véritable cauchemar.
	JOYEUSE JUNGLE ! (1h10) - Disponible Film d'animation de Edmunds Jansons Pendant les vacances scolaires, Ilze, neuf ans, rejoint sa famille dans la forêt tropicale où ils vivent avec la tribu Pemón, près de la montagne du Diable. Lorsqu'à la suite d'un accident, maman doit emmener papa à l'hôpital, Ilze se porte volontaire pour s'occuper de son frère Alex, âgé de trois ans. Cependant, au lieu de faire attention à son frère, Ilze a le nez plongé dans un livre. Lorsqu'Ilze lève enfin les yeux, elle découvre qu'Alex a disparu. Tout indique qu'il s'est égaré dans la jungle. Ilze doit le ramener à la maison avant le retour de leurs parents...
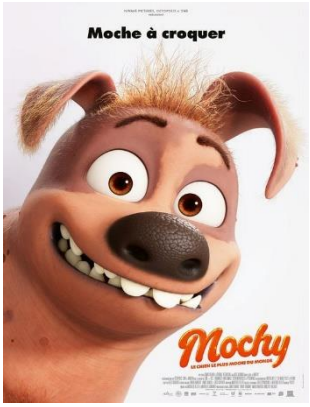	MOCHY (1h25) - Disponible Film d'animation de Jérémie Dégruson Mochy est un jeune chien au grand cœur… mais il n'a pas un physique facile… Ça ne l'empêche pas d'avoir un rêve : participer au concours du plus beau chien. Défiant tous les obstacles, il va tout faire pour réaliser ce projet fou avec le secret espoir d'y trouver l'humain qui l'aimera pour la vie.

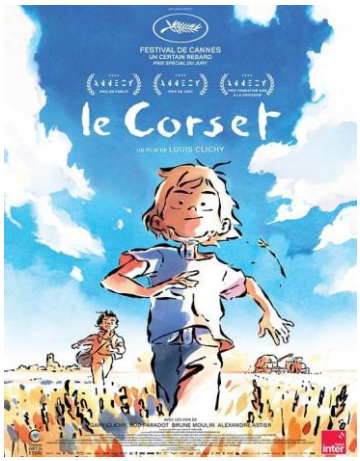

LE CORSET (1h30) - Disponible

Film d'animation de Louis Clichy

Dans une ferme au cœur de la Beauce, Christophe, 11 ans, règle ses pas sur ceux de son père. Mais à l'école, à la maison, sur le tracteur, Christophe penche... et tombe. Il est obligé de porter un corset pour filer droit. Tandis que la ferme traverse des moments difficiles, Christophe grandit comme il peut. Il découvre la musique et fait la rencontre de Clara, avec qui tout semble devenir possible.

L'ILE DES SOUVENIRS (1h49 avec avertissement) - Disponible

Film d'animation de Joel Crawford

Jo et Raissa, deux meilleures amies depuis la primaire, qui, après avoir obtenu le baccalauréat, sont sur le point de se lancer dans des choix de parcours différents. Alors qu'elles fêtent leur dernière soirée ensemble, les deux jeunes filles tombent sur un portail mystérieux qui les transporte sur l'île fantastique de Nakali, peuplée de créatures magiques tout droit sorties des contes mythologiques Philippins de leur enfance. Ensemble les filles vont s'allier à certaines de ces créatures, tandis qu'elles devront en affronter d'autres. Avec l'aide de Raww un chien-garou aussi bien intentionné que malchanceux, ainsi que d'une clique de petits compagnons dotés de pouvoirs extraordinaires, les deux meilleures amies vont affronter la redoutable Manananggal, la créature la plus redoutée de toute l'île. Mais quand elles découvrent que pour retrouver le chemin de la maison, il leur faudra oublier tout ce qu'elles ont vécu ensemble, Jo et Raissa vont se lancer dans une course contre la montre pour trouver le moyen de quitter cette île, avant qu'elle ne dévore à jamais les souvenirs de leur amitié.

LE ROI DU GAME (1h28) - Disponible

Comédie de Eric Judor

Avec Eric Judor, Alexandra Lamy, Marc Labreche…

Alexandre est prêt à tout pour renouer avec sa fille. Quitte à infiltrer une équipe de bras cassés dans un univers de jeu médiéval-fantastique. Cette quête improbable pourrait bien le ramener à ses propres rêves oubliés...

	LE FANTOME DE L'OPERA (2h14) - Disponible Drame fantastique de Alexandre Castagnetti Avec Julien De Saint-Jean, Romain Duris… Dans le Paris d'aujourd'hui, Anastasia, jeune danseuse, intègre le prestigieux Opéra de Paris. Alors qu'elle répète l'Orpheus, un opéra maudit qui aurait été composé par le Fantôme de l'Opéra, elle tombe amoureuse d'un mystérieux pianiste. A l'approche de la première représentation, entre accidents inexpliqués et révélations troublantes, Anastasia se trouve plongée dans une histoire d'amour impossible, à la frontière du réel et du fantastique.
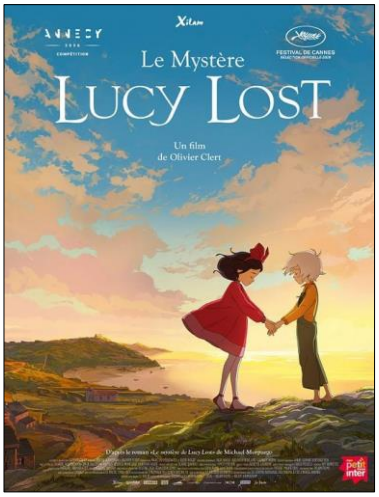	LE MYSTERE LUCY LOST (1h29) - Disponible Film d'animation de Olivier Clert Lucy vit avec sa famille dans un village sur une petite île isolée. Ses dons extraordinaires suscitent le rejet des habitants. Lorsqu'elle rencontre Milly - une petite fille qu'elle seule peut voir - Lucy embarque dans une grande aventure pour percer le secret de ses mystérieux pouvoirs.
	UN BON PATRON (1h50) - Disponible Comédie de Philippe De Chauveron Avec Didier Bourdon, Catherine Frot, Jean-François Cayrey, François Levantal, Ludmilla Von Claer… En quelques jours seulement, tout semble virer à la catastrophe pour Antoine Blanchet, héritier de l'ancestrale fabrique familiale de balances. Un ex-employé viré qui proteste bruyamment et campe devant l'usine ; Un contremaître qui met en péril la production, parce que sa femme le trompe ; Une stagiaire irrésistible qui fait tourner les têtes… À la veille de recevoir un prix d'excellence censé honorer son usine, il doit, en urgence, sauver l'entreprise et maintenir le calme dans son petit univers bien organisé. Il s'y attelle, à sa manière, paternaliste et autoritaire : en bon patron ?

L'AFFAIRE MARIE-CLAIRE (1h42) - Disponible

Biopic, Drame de Lauriane Escaffre, Yvo Muller

Avec Charlotte Gainsbourg, Cécile de France, Grégory Gadebois…

Novembre 1972. Au tribunal de Bobigny, un procès hors norme secoue la France entière. Marie-Claire Chevalier, 16 ans, est accusée d'avoir avorté illégalement. À la barre, sa mère et toutes les femmes qui l'ont aidée. Leur avocate, Gisèle Halimi, fait un pari fou, insensé : elle leur demande de ne pas plaider coupable. Gisèle va faire ce qui n'a jamais été fait auparavant, elle va accuser et attaquer la loi, au risque de tout perdre.

PEPPA FETE NOEL (50 min) - Disponible

Film d'animation

Peppa, le petit cochon préféré des enfants, invite les tout-petits et leurs familles à vivre la saison des fêtes sur grand écran. La licence attire de nouveaux spectateurs à chaque sortie et accompagne toujours les plus fidèles avec cette nouvelle compilation d'épisodes festifs. Pour la fin d'année, le rendez-vous sur mesure des tout-petits : Peppa fête Noël

MA TOUTE PETITE ECOLE (1h28) - Disponible

Documentaire de Pascal Plisson

Nichée à 1 600 mètres d'altitude dans le minuscule hameau de La Gurraz (35 habitants), en Haute Tarentaise, se trouve la plus petite école de France : huit élèves, de la maternelle au CM2, un seul lieu de savoir et de vie. Le film s'invite dans la vie de ces enfants, de leur unique enseignante et de leurs familles qui, chaque année, font face à la même question : faute d'un nombre suffisant d'élèves, l'école fermera-t-elle ?

	SI TU TENDS L'OREILLE (1h51) - Disponible Film d'animation de Yoshifumi Kondo Shizuku Tsukichima, une collégienne de 14 ans, est une jeune fille rêveuse qui adore les romans et les contes. Elle emprunte souvent des livres à sa bibliothèque. Mais un jour, sur les fiches d'emprunt des romans, elle remarque qu'un mystérieux Seiji Amasawa lit exactement les mêmes ouvrages avant elle. Shizuku décide alors d'en savoir plus sur cet inconnu et fait par hasard la connaissance d'un jeune garçon qu'elle trouve tout d'abord très exaspérant… Quelle n'est pas surprise lorsqu'elle découvre qu'il s'agit de Seiji Amasawa...
	IL FAUT BRULER MAMAN (1h35) - Disponible Comédie de Albert Dupontel Avec Julia Piaton, Artus… Dans une famille de croque-morts, deux sœurs et un frère se retrouvent pour les funérailles de leur mère. Le personnel étant en grève, ils doivent accomplir le protocole funéraire par eux-mêmes. Comment s'accorder pour brûler Maman ?
	SCROOGE (1h45) – Disponible à partir du 11 novembre Film d'aventure de Ti West… Pour changer son futur, Scrooge va revivre son passé.

LE MERVEILLEUX HIVER DE TOM LE CHAT (1h02) - Disponible

Film d'animation Joost Van Den Bosch, Erick Verkerk

Les enfants, vous vous souvenez de Tom, le petit chat roux, toujours accompagné de son amie Chat-Souris ? Imaginez un peu : cet hiver, ils vont découvrir la neige pour la première fois ! Mais les deux compères vont aussi faire la connaissance de leur nouveau voisin : un énorme chien tout poilu, qui se lance très vite à leur poursuite… Que la course en luge commence !

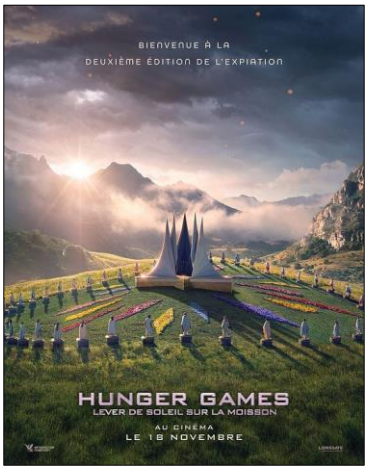

HUNGER GAMES : LEVER DE SOLEIL SUR LA MOISSON (2h30) – Disponible à partir du 18 novembre

Film d'aventure de Francis Lawrence

Avec Joseph Zada, Whitney Peak, Mckenna Grace…

Alors que le jour se lève sur les 50e Hunger Games annuels, la peur s'empare des districts de Panem. Cette année, en l'honneur du Quarter Quell, deux fois plus de tributs seront tirés au sort. Dans le District 12, Haymitch Abernathy essaie de ne pas trop penser à ses chances. Tout ce qui lui importe est d'être avec la fille qu'il aime. Mais lorsque qu'il est appelé, tous ses rêves s'effondrent. Il est arraché à sa famille et à son amour, transporté au Capitole avec les trois autres tributs du District 12 : une jeune amie qui est presque une sœur pour lui, un parieur compulsif, et la fille la plus prétentieuse de la ville. Alors que les Jeux commencent, Haymitch comprend qu'il a été piégé pour échouer. Mais il est prêt à se battre... et faire en sorte que ce combat résonne bien au-delà de l'arène.

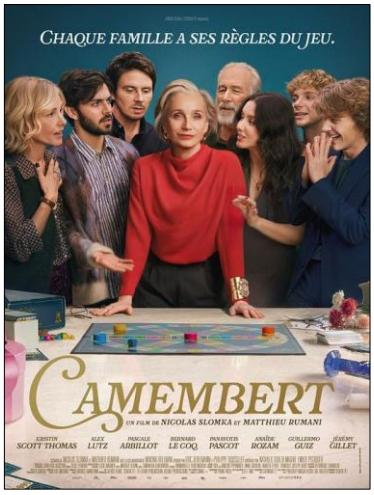

CAMEMBERT (1h31) – Disponible à partir du 18 novembre

Comédie de Matthieu Rumani, Nicolas Slomka

Avec Kristin Scott Thomas, Guillermo Guiz, Anaïde Rozam…

Stan, trentenaire d'origine modeste, rencontre pour la première fois la famille de sa petite amie Cléo. Il découvre alors la tradition familiale : à chaque anniversaire de France, l'impressionnante maîtresse de maison, on lance une partie de Trivial Pursuit ©. Il sait qu'il n'a aucune chance face à ces amoureux de la culture, mais il n'a pas le choix : toute la famille doit participer, sans exception. Qu'est-ce qui pourrait mal tourner ? Après tout ce n'est qu'un jeu de société…

JUPITER (1h27) – Disponible à partir du 18 novembre

Thriller de Alexandre Smia

Avec Denis Ménochet, André Dussollier, Reda Kateb…

Fraîchement élu, le président Paul Archambault doit affronter une crise sans précédent : son homologue russe, cible d'un attentat, brandit un ultimatum nucléaire menaçant un allié de la France. Face au risque d'escalade militaire, le président réunit son état-major dans le bunker de l'Elysée. Dans le secret du Poste de Commandement Jupiter, Paul va devoir prendre une décision vertigineuse.

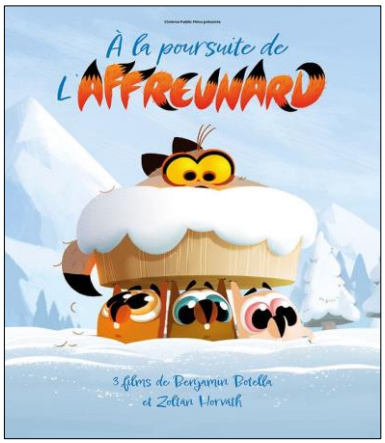

A LA POURSUITE DE L'AFFREUNARD (44 min) - Disponible

Film d'animation de Benjamin Botella

Un programme de 3 courts-métrages d'animation.

- Marmottons en délire de Benjamin Botella (2025, 9') : Dans la montagne, au pied d'un grand sapin, Papa marmotte accueille la naissance de ses triplés. Débordé mais volontaire, il s'occupe des biberons, des couches et des petites catastrophes, tout ça pour laisser Maman se reposer. Armé de son manuel du Super-papa, il croit avoir tout prévu. Mais les trois bébés ont d'autres idées en tête…

- La Fête de l'automne de Zoltán Horváth (2026, 8') : C'est la fête de l'automne! Les marmottons Mo, Yaya et Pic se réveillent tout excités. Maman marmotte leur confie une mission importante: rapporter des noisettes du grand noisetier pour faire un gâteau. Mais à leur arrivée, mauvaise surprise, Grouton a tout ramassé et refuse de partager. Les trois marmottons vont devoir faire appel à toute leur ingéniosité pour le faire changer d'avis.

- À la poursuite de l'Affreunard de Benjamin Botella (2024, 26') : L'hiver arrive et avec lui la première hibernation mais les marmottons sont bien trop excités pour fermer l'œil. D'habitude, l'histoire du soir règle tout ça, sauf que ce soir, les parents s'endorment pile au moment le plus palpitant! Hors de question d'attendre six mois pour connaître la suite. Les voilà partis en vadrouille dans la montagne enneigée pour demander la fin de l'histoire directement à son protagoniste: l'horrible Affreunard!

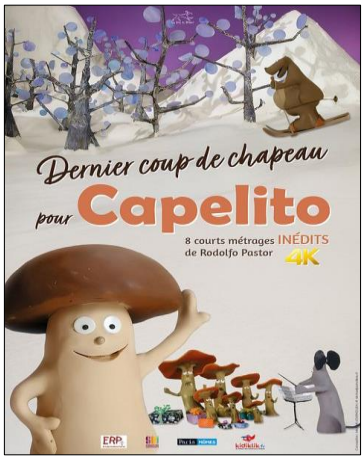

DERNIER COUP DE CHAPEAU POUR CAPELITO (44 min) - Disponible

Film d'animation de de Rodolfo Pastor

Après plusieurs épisodes au cinéma, Capelito s'apprête à tirer sa révérence. L'occasion pour lui de révéler, dans une ultime série de courts, plusieurs facettes de son personnage et, notamment, l'origine du curieux pouvoir de son nez magique.

BILLIE A LA CROISEE DES MONDES (1h32) – Disponible à partir du 25 novembre

Film d'animation de Fawn Veerasunthorn, Jason Hand, Josie Trinidad

Adolescente impulsive et anticonformiste, Billie est tout le contraire d'Alice - sa mère - une femme prudente et réfléchie. Lorsque la jeune fille libère accidentellement des pouvoirs magiques qu'elle ignorait, elle se retrouve propulsée bien au-delà de son domicile, vers un royaume magique appelé Hexe où elle est accueillie par Madame Quill – une plume enchantée – et Elias Quire, un journal merveilleux. Au fil d'un périple riche en rebondissements, Billie découvre des mystères familiaux qui pourraient changer à jamais le monde magique des sorcières…

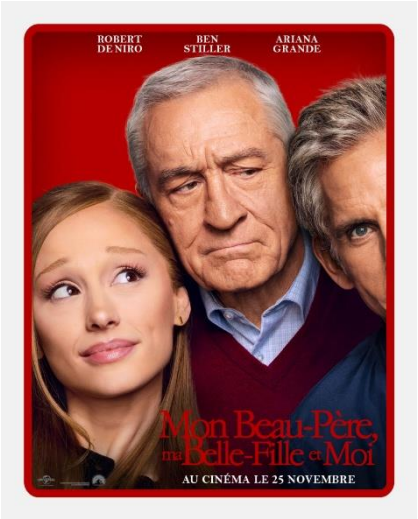

MON BEAU-PERE, MA BELLE-FILLE ET MOI (1h45) – Disponible à partir du 25 novembre

Comédie de John Hamburg

Un nouveau film de la franchise Mon beau-père et moi.

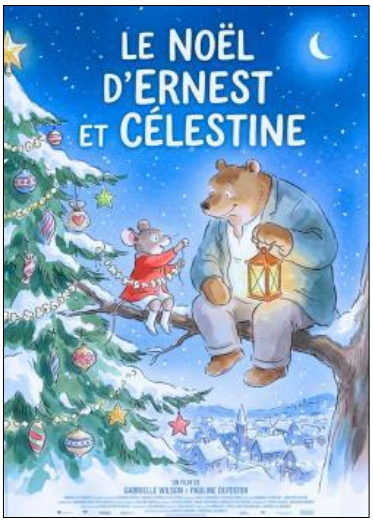	LE NOËL D'ERNEST ET CELESTINE (1h11) - Disponible **Film d'animation de Aurélie Raphaël** La vie d'Ernest et Célestine est toujours pleine de surprises et de fantaisie : cuisiner de délicieuses charabiettes au miel, chercher le cadeau parfait ou encore préparer un spectacle de patinage… les deux complices ne s'ennuient jamais. Et au moment de préparer Noël, tout devient encore plus palpitant ! Avec Ernest et Célestine, Noël est une célébration pleine de poésie, de douceur et de tendresse !
	GRUFFALO DE PERE EN FILS (53 min) - Disponible **Film d'animation de Jakob Schuh, Max Lang, Johannes Weiland** Les monstres les plus attachants de la littérature jeunesse sont de retour sur grand écran ! Il n'est jamais très bon qu'un Gruffalo, père ou fils, se montre dans le grand bois profond. Il pourrait être poursuivi par la Grande Méchante Souris. Mais entre un Gruffalo et une souris, lequel des deux est le plus effrayant ? - Le Gruffalo - De Jakob Schuh et Max Lang • Royaume-Uni • 2009 • 27 min Une petite souris se promène dans un bois très sombre. Elle rencontre un renard, un hibou et un serpent qui la trouvent bien appétissante et l'invitent chacun leur tour à déjeuner dans leur demeure. Mais la petite souris, très maligne, prétexte un rendez-vous avec… un Gruffalo ! Mais au fait, c'est quoi un Gruffalo ? - Le Petit Gruffalo - De Johanne Weiland et Uwe Heidschötter • Royaume-Uni • 2011 • 27 min Son papa l'a averti : en aucun cas, le Petit Gruffalo n'a le droit d'aller se promener seul dans les bois profonds. C'est bien trop dangereux ! Un animal rôde dans les parages… une créature terrifiante, gigantesque, aux yeux cruels et aux moustaches plus dures que l'acier. C'est la Grande Méchante Souris !

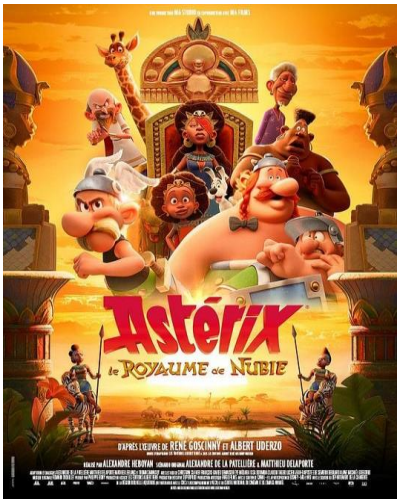

ASTERIX, LE ROYAUME DE NUBIE (1h26) - Disponible

Film d'animation de Alexandre Heboyan

Avec les voix de Christian Clavier, François-Xavier Demaison, Bernard Alane…

Un village d'irréductibles Gaulois résiste encore et toujours à l'envahisseur… Mais pour combien de temps encore ? Un élixir de jouvence accidentellement versé dans la potion magique a transformé tout le village en enfants ! Une seule solution pour Astérix et Obélix : voyager loin, très loin… Jusqu'au Royaume de Nubie, où se trouve l'antidote qui sauvera le village !

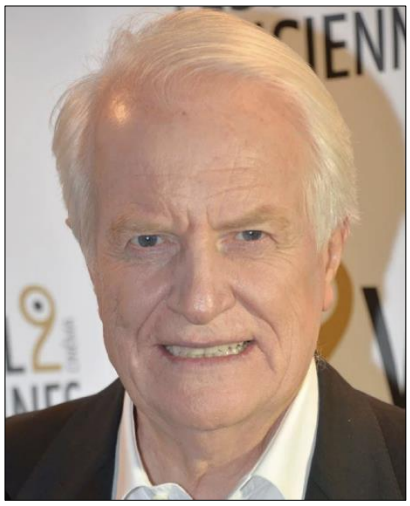

CLAUDE (1h27) – Disponible à partir du 02 décembre

Comédie de Clément Michel

Avec André Dussollier, Valérie Donzelli, Kyan Khojandi…

Recueilli à sa naissance, Rémi est élevé dans l'amour par Mère Barberin. Mais, Père Barberin, endetté, décide de louer le garçon de huit ans à Vitalis, un artiste ambulant qui se révèlera être un tuteur bienveillant. C'est ainsi que Rémi intègre la petite troupe du saltimbanque avec le chien Capi et le singe Joli-Cœur. De ville en ville, Rémi devient un véritable artiste…

LE CHAT CHAPEAUTE (1h45) – Disponible à partir du 02 décembre

Film d'animation de Alessandro Carloni

Avec la voix de Ahmed Sylla

Le Chat se voit confier sa mission la plus difficile jusqu'à présent... aider deux frères et sœurs qui ont du mal à s'installer dans une nouvelle ville.

WILWOOD : LA PROPHETIE DE LA FORET (2h12) – Disponible à partir du 09 décembre

Film fantastique de Travis Knight

Prue, une jeune fille courageuse, part à la recherche de son petit frère, enlevé et retenu dans la forêt interdite peuplée de créatures enchantées, d'alliés inattendus et d'adversaires redoutables. Ce qui débute comme une quête intime se transforme rapidement en une aventure spectaculaire aux enjeux colossaux, et c'est le destin de tout un monde caché qui dépend désormais de ses choix.

LE GRAND CHEMIN (1h44) - Disponible

Drame de Jean-Loup Hubert

Avec Richard Bohringer, Anémone, Antoine Hubert…

Été 1959. Abandonnée par le père de ses enfants, Claire, enceinte, confie son fils aîné Louis à un couple d'amis Marcelle et Pelo. Le petit Parisien doit apprendre à se familiariser avec l'ambiance de la campagne et l'atmosphère étrange qu'il règne dans le foyer du couple qu'un lourd secret sépare depuis des années. L'arrivée du petit garçon sera pour eux un nouveau départ.

CHANGER L'EAU DES FLEURS (2h18) – Disponible à partir du 09 décembre

Drame de Jean-Pierre Jeunet

Avec Leïla Bekhti, Matthias Schoenaerts, Melvil Poupaud…

Violette, la quarantaine, est garde-cimetière dans une petite ville de Bourgogne. Son quotidien est rythmé par les confidences des personnes de passage ou habitués du lieu, qui viennent trouver un peu de réconfort dans sa loge. Un jour, elle reçoit la visite d'un policier, Julien Seul, venu déposer les cendres de sa mère sur la tombe de l'homme qu'elle aimait. Intrigué par l'histoire de Violette, dont le mari a disparu mystérieusement, peu de temps après leur arrivée au cimetière, il décide d'enquêter, faisant sans le vouloir remonter à la surface de douloureux souvenirs ainsi que des vérités salvatrices pour Violette.

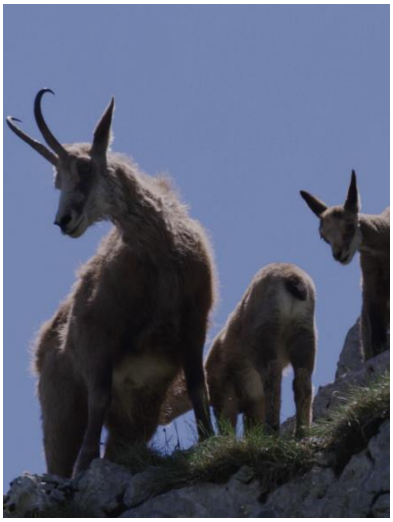

LE TEMPS DES ANIMAUX (1h24) – Disponible à partir du 09 décembre

Documentaire de Vincent Chabloz

Depuis l'enfance, Vincent Chabloz nourrit une passion profonde pour Derborence, une vallée des Alpes, majestueuse et marquée par son histoire. Le cinéaste animalier nous invite à découvrir ce territoire exceptionnel à travers ceux qui l'habitent toute l'année : renards, chamois, chouettes, hermines, hirondelles de rochers, et toute la faune sauvage. Un voyage tendre et émerveillé qui célèbre la beauté du vivant et rappelle la nécessité de protéger le monde fragile auquel nous appartenons.

AVENGERS : DOOMSDAY (2h45) – Disponible à partir du 16 décembre

Film d'action de Joe Russo, Anthony Russo

Avec Robert Downey Jr., Chris Evans, Chris Hemsworth…

Dans ce nouveau chapitre de la saga Avengers, les héros emblématiques venus de différents univers sont réunis face à une menace existentielle sans précédent.

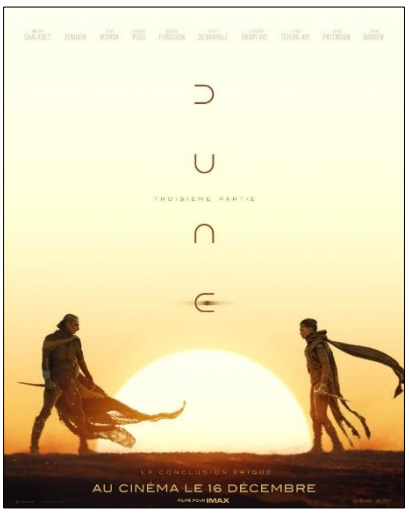

DUNE : TROISIEME PARTIE (2h20) – Disponible à partir du 16 décembre

Film d'action de Denis Villeneuve

Avec Timothée Chalamet, Zendaya, Jason Momoa, Anya Taylor-Joy, Florence Pugh, Javier Bardem…

Près de vingt ans après avoir pris le contrôle de l'Empire, Paul Atréides règne désormais en empereur impitoyable. Alors que d'anciens alliés refont surface, que de nouvelles menaces émergent et que la trahison rôde à chaque instant, Paul doit affronter les conséquences de la brutalité de son règne. Hanté par des visions annonçant la chute de l'Empire et le retour de celle qu'il croyait perdue à jamais, Paul se retrouve entraîné dans une vaste et mystérieuse conspiration dont Chani pourrait détenir la clé. Tandis que la rébellion gagne du terrain et que ses adversaires resserrent leur étau, Paul comprend que le pouvoir a un prix. Mais pourra-t-il sauver les êtres qui lui sont le plus chers ?

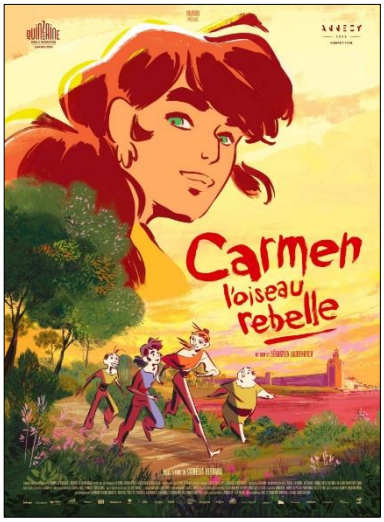	CARMEN, L'OISEAU REBELLE (1h30) - Disponible Film d'animation de Sébastien Laudenbach Avec les voix de Camélia Jordana, Milo Machado-Graner, Soumaye Bocoum… Dans les ruelles de Séville, Salva, Belén et leur bande de gamins des rues vont affronter tous les dangers pour éloigner la menace qui plane sur Carmen, jeune femme libre et flamboyante. Le destin de Carmen, oiseau rebelle, est entre leurs mains.
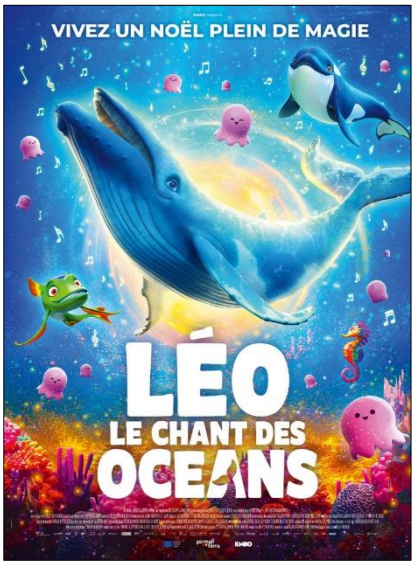	LEO LE CHANT DES OCEANS (1h34) – Disponible Film d'animation de Réza Mémari Léo, jeune baleine à bosse, rêve de trouver sa voix pour suivre la destinée de son père, dont le chant magique protégeait autrefois les fonds marins. Quand le redoutable Léviathan se réveille, seul Léo a le pouvoir de l'arrêter. Accompagné de ses amis Willy et Darya, il se lance dans une aventure extraordinaire à la recherche du chant qui pourra sauver les océans.

JUMANJI : BIENVENUE DANS NOTRE MONDE (1h59) – A partir du 23 décembre

Film d'aventure de Jake Kasdan

Avec Dwayne Johnson, Jack Black, Kevin Hart, Karen Gillan…

À Noël, Dwayne Johnson, Kevin Hart, Jack Black et Karen Gillan reprennent du service dans JUMANJI : BIENVENUE DANS NOTRE MONDE, le chapitre final de la trilogie phénomène. Nos héros pensaient avoir définitivement laissé derrière eux les jungles imprévisibles de Jumanji. Mais le jeu a évolué : il s'affranchit désormais de sa console pour envahir le monde réel, semant le chaos sur son passage.

AVIS DE TEMPETE (N.C) – Disponible à partir du 23 décembre

Comédie de Ludovic Bernard

Avec Christian Clavier, Elsa Zylberstein, Maxime Gasteuil…

Pour apaiser des relations explosives, la France décide de prêter La Joconde, trésor national, aux États-Unis. À bord du tout nouveau paquebot France, André Malraux, fantasque ministre de la Culture missionné par De Gaulle, entame la traversée. Mais voilà, en plein milieu de l'Atlantique, le chef-d'œuvre disparaît. Il faut à tout prix éviter que la croisière ne vire à l'incident diplomatique mondial. La traversée s'annonce mouvementée.
D'après l'ouvrage de bande dessinée de Franck Bourgeron, Hervé Bourhis et Hervé Tanquerelle - Le Ministre et la Joconde © Editions Casterman, 2022.

ANGRY BIRDS : LA GRANDE ENVOLÉE (1h36) - Disponible à partir du 23 décembre

Film d'animation de John Rice

En cette période de fêtes de fin d'année, un Angry Bird va devoir relever son plus grand défi : survivre à la paternité… tout en sauvant le monde !

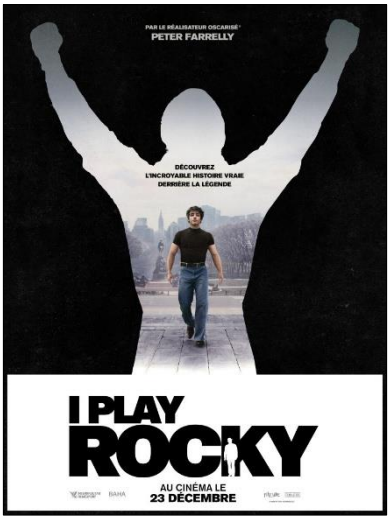	I PLAY ROCKY (2h08) – Disponible à partir du 23 décembre Biopic de Pete Farelly Avec Anthony Ippolito, Matt Dillon, AnnaSophia Robb… L'incroyable histoire vraie d'un acteur inconnu, animé par une conviction inébranlable : il n'était pas seulement destiné à écrire Rocky, il était destiné à être Rocky Balboa. Après avoir écrit le scénario de Rocky, Sylvester Stallone fait le pari le plus risqué de sa vie en misant tout sur lui-même. Il tient bon face à des obstacles insurmontables et refuse de transiger sur un point essentiel : il incarnera le rôle principal. Son audace, sa détermination et sa persévérance seront à l'origine de l'un des films les plus inspirants de tous les temps.
	LOVEBIRDS (2h08) – Disponible Film d'animation de Hélène Blanchard et Laurent Bru Avec les voix de Jonathan Cohen et Alison Wheeler… Il croit en l'humour, elle croit en l'amour. George est un pigeon maladroit qui rêve de devenir le roi du stand-up. Nina est une décoratrice d'intérieur passionnée qui rêve de rencontrer l'oiseau de sa vie. Lorsque leurs destins se croisent, ils embarquent dans un incroyable road trip jusqu'à New York. Un voyage plein de surprises qui pourrait bien bouleverser tous leurs plans… et faire battre leur cœur.

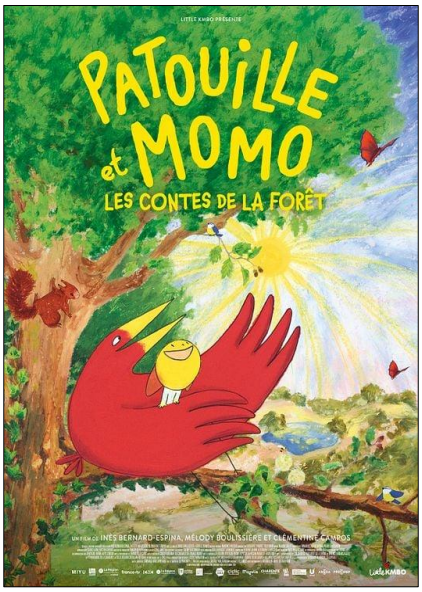

PATOUILLE ET MOMO : LES CONTES DE LA FORETS (35 min) – Disponible

Film d'animation de Inès Bernard-Espina, Mélody Boulissière, Clémentine Campos

Au fil des saisons, Patouille et Momo s'émerveillent devant les trésors de la forêt. Des petites graines aux plus grands des arbres, en passant par un mystérieux champignon ou un magnifique nénuphar, chaque découverte devient une aventure extraordinaire. Avec curiosité et malice, Patouille et Momo apprennent à observer, à écouter et à comprendre la magie du vivant. Un voyage joyeux et poétique au cœur de la forêt, pour grandir au rythme de la nature.

NEW YORK, MIRIAM ET MOI (1h25) - Disponible

Film d'animation de Rémy Schaepman, Léahn Vivier-Chapas

New York, 1941. Alors que le FBI traque les espions venus d'Europe, Steven voit son père disparaître dans la foule de Grand Central, poursuivi par deux inconnus. Décidé à le retrouver, il fait équipe avec Miriam, une réfugiée autrichienne passionnée de romans policiers et experte en filatures. De Central Park à la Statue de la Liberté, les deux enfants remontent la piste du disparu. Mais au fil de leur enquête, ils découvrent qu'un complot bien plus vaste se trame dans l'ombre de la ville.

DAVID (1h54) - Disponible

Film d'animation de Brent Dawes

David est un jeune berger drôle et pétillant, dont la voix envoutante émerveille sa famille et le roi Saül. Lorsque le géant Goliath vient terroriser son peuple, David, armé uniquement d'une fronde, de quelques pierres et d'une foi inébranlable, s'avance. S'ouvre alors le destin extraordinaire d'un simple berger devenu roi, qui par sa loyauté et son courage, sauva l'âme d'un Royaume.

LE ROI DES ROIS (1h43) - Disponible

Film d'animation de Seong-ho Jang

Walter, un garçon turbulent, ne rêve que des exploits du Roi Arthur et de sa fidèle épée Excalibur. Son père, Charles Dickens, décide alors de lui raconter la vie du « Roi des rois » : Jésus-Christ. Grâce aux talents de conteur et à l'imagination débordante du célèbre romancier, Walter, accompagné de son chat Willa, va vivre une aventure palpitante et découvrir l'une des plus belles histoires de l'humanité.
Le Roi des Rois est un dessin animé librement inspiré du roman de Charles Dickens, *La Vie de notre Seigneur Jésus-Christ*, qu'il rédigea pour ses propres enfants.

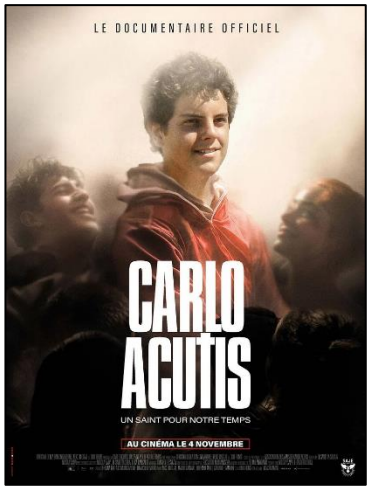

CARLO ACUTIS (1h26) - Disponible

Documentaire de Luca Salmaso

Adolescent passionné d'informatique, de jeux vidéo et de football, Carlo Acutis semblait être un jeune comme les autres. Mort à seulement quinze ans, il est canonisé le 7 septembre 2025. À travers les témoignages bouleversants de sa famille et de ses amis, ainsi que des vidéos inédites, ce documentaire poignant dresse le portrait intime d'un jeune saint devenu une source d'inspiration pour des millions de personnes à travers le monde.

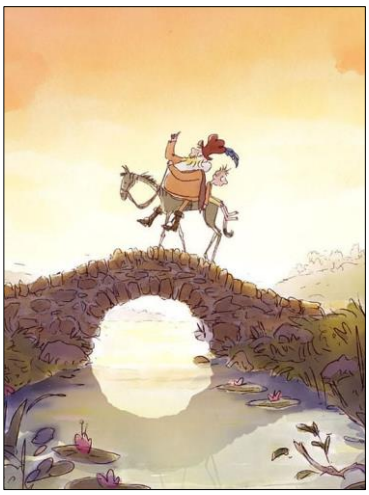

LE GRAND DESSIN DES ANGES- LES PLUS BELLES HISTOIRES DE QUENTIN BLAKE (52 min) - Disponible

Film d'animation de Gerrit Bekers, Massimo Fenati

Programme de deux courts métrages.
- *Le Grand dessin des anges* (26') : Farfulle et Freluche ont des ailes dans le dos, le cœur sur la main et, surtout, un bon coup de crayon. À la veille d'un grand concours de dessin, les deux anges offrent leur crayon magique à leur ami Slim Lavadrouille, un artiste des rues. Les habitant·es vont alors découvrir une ville transformée… et un ciel extraordinaire !
- *Sylvain* (26') : Sylvain est un apprenti-chevalier plutôt futé, mais il n'est ni très fort, ni franchement habile. Bref, il n'a pas l'étoffe d'un héros et personne ne le prend au sérieux – surtout pas son maître, le chevalier Pic-Vert. Jusqu'au jour où une bande de voleurs s'attaque à la collection de couvre-chefs de Sir Pic-Vert… Sylvain va prouver que l'on peut être tête en l'air et maladroit, mais tout de même sauver la situation et mériter le titre de chevalier !